

## **Inventario de Caminos Municipales del Término de Toledo**

**COD. DEL CAMINO:** 01

**CAMINO:** CAMINO DEL RÍO GUADARRAMA.

**CORESPONDENCIA CON EL ANTERIOR INVENTARIO:**

Camino nº 70; Camino del Río Guadarrama.

**LONGITUD TOTAL:** 743,057 ml.

**EMPLAZAMIENTO:**

**INICIO:** X 399.690,137 – Y 4.417.772,234

**FINAL:** X 400.157,640 – Y 4.418.113,727

**CATASTRALES:**

<b>POLIGONO</b>	<b>PARCELA</b>	<b>P.K.</b>
1	9006	0 / FIN

El camino se encuentra en el noroeste del término municipal, el firme está compuesto por tierra y piedras compactadas, el estado en que se encuentra es bueno, con cunetas que se encuentran sucias por presencia de vegetación. El tránsito puede realizarse por todo tipo de vehículos.

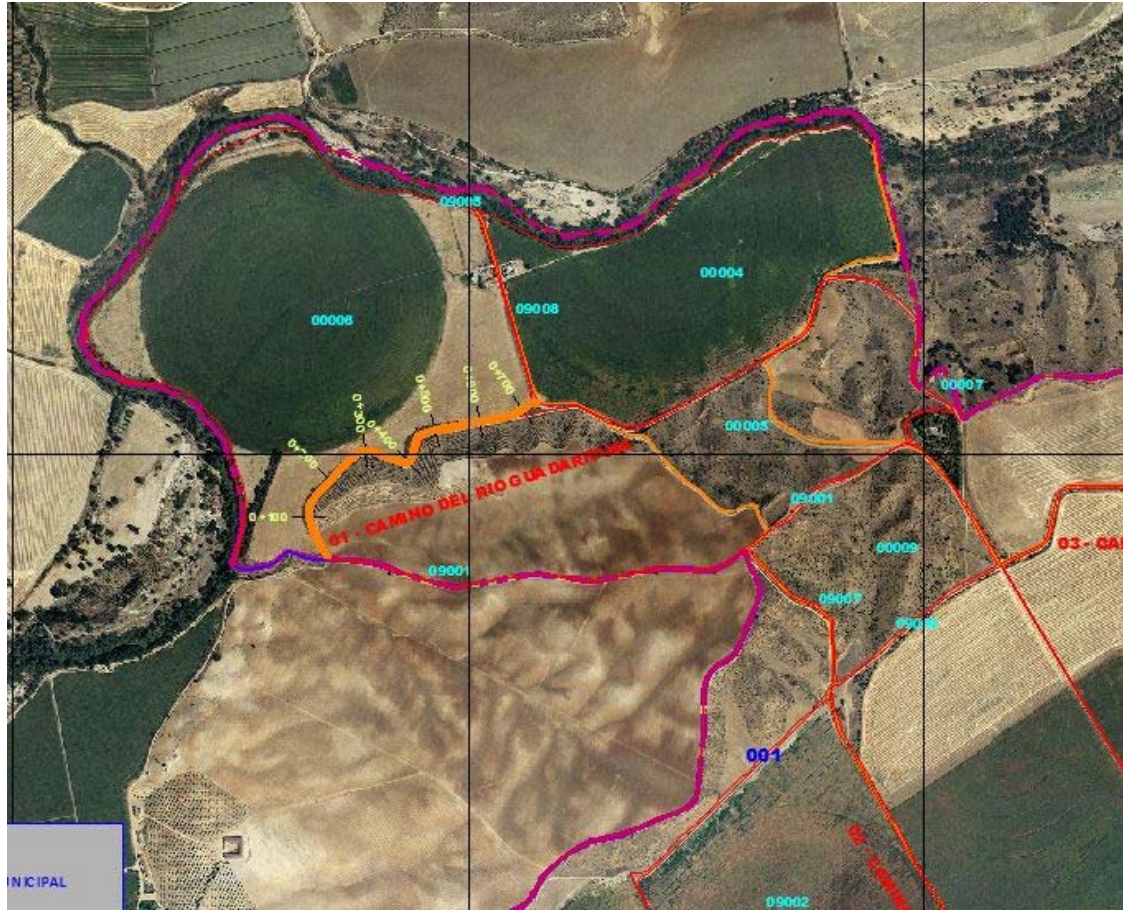

FOTOS:

